г.Ижевск,
8 (912) 755-44-33
Web: www.izhvideo.ru, E-mail: ua4wgm@mail.ru

скачать свежий прайс-лист

12.03.2024

Внимание !! Цена в прайс-листе актуальна на день его публикации, уточняйте цену в день покупки !

Мачты телескопические алюминиевые

производство мачт с 2017г.

Производим мачты телескопические алюмииевые, мачты стандартных размеров в наличии
Под заказ - не стандартные размеры, или не стандартной комплектации.
Мачты предназначены для установки легких (общим весом до 10-12кг) любых антенн аналогового и цифрового телевидения, систем радиосвязи, GSM репитеров, GSM-телефонов и сотовых терминалов, модемов 3G/4G (LTE). Для установки легких радиолюбительских КВ и УКВ антенн .....
Антенн для систем профессиональной радиосвязи VHF/UHF радиоретрансляторов оперативной связи, систем радиоохраны и пожарного мониторинга, систем передачи данных и телеметрии.

Конструкция мачты позволяет осуществить монтаж антенного обрудования на необходимую высоту выдвигая секции одну за другой до максимальной рабочей высоты мачты, без примениния способа "падающая" стрела (применяем для высоких составных мачт).

Монтаж коротких мачт возможен с помощью стеновых кронштейнов на стену здания, такое крепление позволяет смонтировать мачту с выносом от стены от 10см до 1м, способ не требует выхода на саму кровлю, так-же позволяет осуществлять монтаж в зимнее время, когда выход на кровлю

Мачта позволяет вращать всю конструкцию вместе с антенной по азимуту, при чем вращение можно осуществить снизу, ослабив хомут нижней секции.

Мачты телескопические серия - GP "Вертикал" *

Мачты для установки в качестве вертикальных антенн (типа **GP**) *
диаметр верхнего колена = **25мм**, диаметр нижнего колена зависит от кол-ва колен в мачте.

Артикул		длинна одной секции = **2,0м**	Розница	QRZ
AMT-GP7	7,4м (4x2,0)	Вертикал h <= 7,4м. 4 колена, Труба алюминий АД31Т1, стенка 2мм. **верхнее Ø=25мм**. Нижнее колено **Ø=40мм**. Вес мачты - 4,35 кг	8 982	**8 201**
AMT-GP9	9,2м (5x2,0)	Вертикал h <= 9,2м. 5 колен, Труба алюминий АД31Т1, стенка 2мм. **верхнее Ø=25мм**. Нижнее колено **Ø=45мм**. Вес мачты - 5,9 кг. **Подходит для сборки классического GP на 30м.**	11 806	**10 779**
AMT-GP11	11,0м (6x2,0)	Вертикал h <= 11,0м. 6 колен, Труба алюминий АД31Т1, стенка 2мм. **верхнее Ø=25мм**. Нижнее колено **Ø=50мм**. Вес мачты - 7,6 кг. **Подходит для сборки GP на 40+80м БЕЗ переключений** от DL2KQ (2022г) . Схема - http://dl2kq.de/ant/3-131.htm	14 812	**13 524**
AMT-GP12	12,8м (7x2,0)	Вертикал h <= 12,8м. 7 колен, Труба алюминий АД31Т1, стенка 2мм. **верхнее Ø=25мм**. Нижнее колено **Ø=55мм**. Вес мачты - 9,5 кг. **Подходит для сборки классического GP на 40м.**	18 001	**16 436**
AMT-GP14	14,6м (8x2,0)	Вертикал h <= 14,6м. 8 колен, Труба алюминий АД31Т1, стенка 2мм. **верхнее Ø=25мм**. Нижнее колено **Ø=60мм**. Вес мачты - 11,6 кг	21 402	**19 541**
AMT-GP16	16,4м (9x2,0)	Вертикал h <= 16,4 (16,5м). 9 колен, Труба алюминий АД31Т1, стенка 2мм. **верхнее Ø=25мм**. Нижнее колено **Ø=65мм**. Вес мачты - 13,9 кг. **Подходит для сборки GP на 80м по схеме DL2KQ.**	24 957	**22 786**
AMT-GP18	18,2м (10x2,0)	Вертикал h <= 18,2м. 10 колен, Труба алюминий АД31Т1, стенка 2мм. **верхнее Ø=25мм**. Нижнее колено **Ø=70мм**. Вес мачты - 16,35 кг	28 170	**25 720**
AMT-GP19+	19,2м (9x2,0 + 1x3,0)	Вертикал h <= 19,2м. 10 колен, Труба алюминий АД31Т1, стенка 2мм. **верхнее Ø=25мм**. **Нижнее колено длинной 3 метра Ø=70мм**. **под заказ.** Вес мачты - 16,65 кг	30 066	**27 451**
AMT-GP20	20,0м (11x2,0)	Вертикал h <= 20,0м. 11 колен, Труба алюминий АД31Т1, стенка 2мм. **верхнее Ø=25мм**. Нижнее колено **Ø=75мм**. Вес мачты - 19,0 кг	31 249	**28 531**
AMT-GP21+	21,0м (10x2,0 + 1x3,0)	Вертикал h <= 21,0м. 11 колен, Труба алюминий АД31Т1, стенка 2мм. **верхнее Ø=25мм**. **Нижнее колено длинной 3 метра Ø=75мм**. **под заказ.** Вес мачты - 20,3 кг	33 391	**30 487**

Телескопические мачты * (длинна секции 1,5м)

Артикул		Транспортная длинна = 1,6-1,8 м	Розница	QRZ
АМТэ-2,8 (2х1,5)		Мачта h <= 2,8м ЭКОНОМ. 2 колена, **верхнее Ø=30мм**. нижнее Ø=35мм. Труба алюминий АД31Т1, стенка 2мм. Вес мачты - 1,65 кг	3 654	**3 337**
АМТс-2,8 (2х1,5)		Мачта h <= 2,8м **СТАНДАРТ**. 2 колена, верхнее **Ø= 35мм**. нижнее Ø=40мм. Труба алюминий АД31Т1, стенка 2мм. Вес мачты - 1,9 кг	3 935	**3 593**
АМТу-2,8 (2х1,5)		Мачта h <= 2,8м УСИЛЕННАЯ. 2 колена, верхнее Ø= 40мм. нижнее Ø=45мм. Труба алюминий АД31Т1, стенка 2мм. Вес мачты - 2,2 кг	4 206	**3 840**
АМТэ-4,1 (3х1,5)		Мачта h <= 4,1м ЭКОНОМ. 3 колена, **верхнее Ø=30мм**. нижнее Ø=40мм. Труба алюминий АД31Т1, стенка 2мм. Вес мачты - 2,65 кг	5 946	**5 429**
АМТс-4,1 (3х1,5)		Мачта h <= 4,1м **СТАНДАРТ**. 3 колена, верхнее **Ø= 35мм**. нижнее Ø=45мм. Труба алюминий АД31Т1, стенка 2мм. Вес мачты - 3,1 кг	6 374	**5 820**
АМТу-4,1 (3х1,5)		Мачта h <= 4,1м УСИЛЕННАЯ. 3 колена, верхнее Ø= 40мм. нижнее Ø=50мм. Труба алюминий АД31Т1, стенка 2мм. Вес мачты - 3,5 кг	6 782	**6 193**
АМТэ-5,4 (4х1,5)		Мачта h <= 5,4м ЭКОНОМ. 4 колена, **верхнее Ø=30мм**. нижнее Ø=45мм. Труба алюминий АД31Т1, стенка 2мм. Вес мачты - 3,9 кг	8 373	**7 645**
АМТс-5,4 (4х1,5)		Мачта h <= 5,4м **СТАНДАРТ**. 4 колена, верхнее **Ø= 35мм**. нижнее Ø=50мм. Труба алюминий АД31Т1, стенка 2мм. Вес мачты - 4,4 кг	8 950	**8 172**
АМТу-5,4 (4х1,5)		Мачта h <= 5,4м УСИЛЕННАЯ. 4 колена, верхнее Ø= 40мм. нижнее Ø=55мм. Труба алюминий АД31Т1, стенка 2мм. Вес мачты - 4,95 кг	9 497	**8 671**
АМТэ-6,7 (5х1,5)		Мачта h <= 6,7м ЭКОНОМ. 5 колен, **верхнее Ø=30мм**. нижнее Ø=50мм. Труба алюминий АД31Т1, стенка 2мм. Вес мачты - 5,2 кг	10 938	**9 987**
АМТс-6,7 (5х1,5)		Мачта h <= 6,7м **СТАНДАРТ**. 5 колен, верхнее **Ø= 35мм**. нижнее Ø=55мм. Труба алюминий АД31Т1, стенка 2мм. Вес мачты - 5,95 кг	11 665	**10 651**
АМТу-6,7 (5х1,5)		Мачта h <= 6,7м УСИЛЕННАЯ. 5 колен, верхнее Ø= 40мм. нижнее Ø=60мм. Труба алюминий АД31Т1, стенка 2мм. Вес мачты - 6,55 кг	12 372	**11 296**
АМТэ-8,0 (6х1,5)		Мачта h <= 8,0м ЭКОНОМ. 6 колен, **верхнее Ø=30мм**. нижнее Ø=55мм. Труба алюминий АД31Т1, стенка 2мм. Вес мачты - 6,6 кг	13 641	**12 455**
АМТс-8,0 (6х1,5)		Мачта h <= 8,0м **СТАНДАРТ**. 6 колен, верхнее **Ø= 35мм**. нижнее Ø=60мм. Труба алюминий АД31Т1, стенка 2мм. Вес мачты - 7,5 кг	14 540	**13 275**
АМТу-8,0 (6х1,5)		Мачта h <= 8,0м УСИЛЕННАЯ. 6 колен, верхнее Ø= 40мм. нижнее Ø=65мм. Труба алюминий АД31Т1, стенка 2мм. Вес мачты - 8,3 кг	15 362	**14 026**
АМТэ-9,3 (7х1,5)		Мачта h <= 9,3м ЭКОНОМ. 7 колен, **верхнее Ø=30мм**. нижнее Ø=60мм. Труба алюминий АД31Т1, стенка 2мм. Вес мачты - 8,2 кг	16 504	**15 069**
АМТс-9,3 (7х1,5)		Мачта h <= 9,3м **СТАНДАРТ**. 7 колен, верхнее **Ø= 35мм**. нижнее Ø=65мм. Труба алюминий АД31Т1, стенка 2мм. Вес мачты - 9,15 кг	17 530	**16 005**
АМТу-9,3 (7х1,5)		Мачта h <= 9,3м УСИЛЕННАЯ. 7 колен, верхнее Ø= 40мм. нижнее Ø=70мм. Труба алюминий АД31Т1, стенка 2мм. Вес мачты - 10,15 кг	18 634	**17 014**
АМТэ-10,6 (8х1,5)		Мачта h <= 10,6м ЭКОНОМ. 8 колен, **верхнее Ø=30мм**. нижнее Ø=65мм. Труба алюминий АД31Т1, стенка 2мм. Вес мачты - 9,9 кг	19 483	**17 789**
АМТс-10,6 (8х1,5)		Мачта h <= 10,6м **СТАНДАРТ**. 8 колен, верхнее **Ø= 35мм**. нижнее Ø=70мм. Труба алюминий АД31Т1, стенка 2мм. Вес мачты - 11,0 кг	20 802	**18 993**
АМТу-10,6 (8х1,5)		Мачта h <= 10,6м УСИЛЕННАЯ. 8 колен, верхнее Ø= 40мм. нижнее Ø=75мм. Труба алюминий АД31Т1, стенка 2мм. Вес мачты - 12,15 кг	22 161	**20 234**
АМТэ-11,9 (9х1,5)		Мачта h <= 11,9м ЭКОНОМ. 9 колен, **верхнее Ø=30мм**. нижнее Ø=70мм. Труба алюминий АД31Т1, стенка 2мм. Вес мачты - 11,8 кг	22 744	**20 766**
АМТс-11,9 (9х1,5)		Мачта h <= 11,9м **СТАНДАРТ**. 9 колен, верхнее **Ø= 35мм**. нижнее Ø=75мм. Труба алюминий АД31Т1, стенка 2мм. Вес мачты - 13,0 кг	24 330	**22 214**
АМТэ-13,2 (10х1,5)		Мачта h <= 13,2м ЭКОНОМ. 10 колен, **верхнее Ø=30мм**. нижнее Ø=75мм. Труба алюминий АД31Т1, стенка 2мм. Вес мачты - 14,5 кг	25 961	**23 703**

* Мачты **НЕ комплектуются**: оттяжками, кольцом крепления оттяжек, пяткой

*** Можем укомплектовать мачту **силовыми хомутами W2 (из нержавеющей стали, болт оцинкованный)**, стоимость замены от 50 до 300 руб (зависит от количества секций в мачте). уточняйте при заказе.

Телескопические мачты * (длинна секции 2,0м)

Артикул		Транспортная длинна = 2,1-2,4м	Розница	QRZ
АМТэ-3,8 (2х2,0)		Мачта h <= 3,8м ЭКОНОМ. 2 колена, **верхнее Ø=30мм**. нижнее Ø=35мм. Труба алюминий АД31Т1, стенка 2мм. Вес мачты - 2,15 кг	4 223	**3 855**
АМТс-3,8 (2х2,0)		Мачта h <= 3,8м **СТАНДАРТ**. 2 колена, верхнее **Ø=35мм**. нижнее Ø=40мм. Труба алюминий АД31Т1, стенка 2мм. Вес мачты - 2,5 кг	5 666	**5 174**
АМТу-3,8 (2х2,0)		Мачта h <= 3,8м УСИЛЕННАЯ. 2 колена, верхнее Ø= 40мм. нижнее Ø=45мм. Труба алюминий АД31Т1, стенка 2мм. Вес мачты - 2,9 кг	5 169	**4 523**
АМТэ-5,6 (3х2,0)		Мачта h <= 5,6м ЭКОНОМ. 3 колена, **верхнее Ø=30мм**. нижнее Ø=40мм. Труба алюминий АД31Т1, стенка 2мм. Вес мачты - 3,5 кг	6 865	**6 268**
АМТс-5,6 (3х2,0)		Мачта h <= 5,6м **СТАНДАРТ**. 3 колена, верхнее **Ø= 35мм**. нижнее Ø=45мм. Труба алюминий АД31Т1, стенка 2мм. Вес мачты - 4,0 кг	7 428	**6 782**
АМТу-5,6 (3х2,0)		Мачта h <= 5,6м УСИЛЕННАЯ. 3 колена, верхнее Ø= 40мм. нижнее Ø=50мм. Труба алюминий АД31Т1, стенка 2мм. Вес мачты - 4,6 кг	7 971	**7 278**
АМТэ-7,4 (4х2,0)		Мачта h <= 7,4м ЭКОНОМ. 4 колена, **верхнее Ø=30мм**. нижнее Ø=45мм. Труба алюминий АД31Т1, стенка 2мм. Вес мачты - 5,1 кг	9 688	**8 846**
АМТс-7,4 (4х2,0)		Мачта h <= 7,4м **СТАНДАРТ**. 4 колена, верхнее **Ø= 35мм.** нижнее Ø=50мм. Труба алюминий АД31Т1, стенка 2мм. Вес мачты - 5,8 кг	10 445	**9 537**
АМТу-7,4 (4х2,0)		Мачта h <= 7,4м УСИЛЕННАЯ. 4 колена, верхнее Ø= 40мм. нижнее Ø=55мм. Труба алюминий АД31Т1, стенка 2мм. Вес мачты - 6,5 кг	11 171	**10 200**
АМТэ-9,2 (5х2,0)		Мачта h <= 9,2м ЭКОНОМ. 5 колен, **верхнее Ø=30мм**. нижнее Ø=50мм. Труба алюминий АД31Т1, стенка 2мм. Вес мачты - 6,8 кг	12 695	**11 591**
АМТс-9,2 (5х2,0)		Мачта h <= 9,2м **СТАНДАРТ**. 5 колен, верхнее **Ø= 35мм**. нижнее Ø=55мм. Труба алюминий АД31Т1, стенка 2мм. Вес мачты - 7,7 кг	13 646	**12 459**
АМТу-9,2 (5х2,0)		Мачта h <= 9,2м УСИЛЕННАЯ. 5 колен, верхнее Ø= 40мм. нижнее Ø=60мм. Труба алюминий АД31Т1, стенка 2мм. Вес мачты - 8,6 кг	14 584	**13 316**
АМТэ-11,0 (6х2,0)		Мачта h <= 11,0м ЭКОНОМ. 6 колен, **верхнее Ø=30мм**. нижнее Ø=55мм. Труба алюминий АД31Т1, стенка 2мм. Вес мачты - 8,7 кг	15 883	**14 502**
АМТс-11,0 (6х2,0)		Мачта h <= 11,0м **СТАНДАРТ**. 6 колен, верхнее **Ø= 35мм**. нижнее Ø=60мм. Труба алюминий АД31Т1, стенка 2мм. Вес мачты - 9,8 кг	17 059	**15 575**
АМТу-11,0 (6х2,0)		Мачта h <= 11,0м УСИЛЕННАЯ. 6 колен, верхнее Ø= 40мм. нижнее Ø=65мм. Труба алюминий АД31Т1, стенка 2мм. Вес мачты - 10,8 кг	18 150	**16 572**
АМТэ-12,8 (7х2,0)		Мачта h <= 12,8м ЭКОНОМ. 7 колен, **верхнее Ø=30мм**. нижнее Ø=60мм. Труба алюминий АД31Т1, стенка 2мм. Вес мачты - 10,8 кг	19 285	**17 608**
АМТс-12,8 (7х2,0)		Мачта h <= 12,8м **СТАНДАРТ**. 7 колен, верхнее **Ø= 35мм**. нижнее Ø=65мм. Труба алюминий АД31Т1, стенка 2мм. Вес мачты - 12,0 кг	20 624	**18 831**
АМТу-12,8 (7х2,0)		Мачта h <= 12,8м УСИЛЕННАЯ. 7 колен, верхнее Ø= 40мм. нижнее Ø=70мм. Труба алюминий АД31Т1, стенка 2мм. Вес мачты - 13,3 кг	22 088	**20 167**
АМТэ-14,6 (8х2,0)		Мачта h <= 14,6м ЭКОНОМ. 8 колен, **верхнее Ø=30мм**. нижнее Ø=65мм. Труба алюминий АД31Т1, стенка 2мм. Вес мачты - 13,0 кг	22 839	**20 853**
АМТс-14,6 (8х2,0)		Мачта h <= 14,6м **СТАНДАРТ**. 8 колен, верхнее **Ø= 35мм**. нижнее Ø=70мм. Труба алюминий АД31Т1, стенка 2мм. Вес мачты - 14,5 кг	24 562	**22 426**
АМТу-14,6 (8х2,0)		Мачта h <= 14,6м УСИЛЕННАЯ. 8 колен, верхнее Ø= 40мм. нижнее Ø=**75мм**. Труба алюминий АД31Т1, стенка 2мм. Вес мачты - 16,0 кг	26 362	**24 070**
АМТэ-16,4 (9х2,0)		Мачта h <= 16,4м ЭКОНОМ. 9 колен, **верхнее Ø=30мм**. нижнее Ø=70мм. Труба алюминий АД31Т1, стенка 2мм. Вес мачты - 15,5 кг	26 765	**24 438**
АМТс-16,4 (9х2,0)		Мачта h <= 16,4м **СТАНДАРТ**. 9 колен, верхнее **Ø= 35мм**. нижнее Ø=**75мм**. Труба алюминий АД31Т1, стенка 2мм. Вес мачты - 17,1 кг	28 837	**26 329**
АМТэ-18,2 (10х2,0)		Мачта h <= 18,2м ЭКОНОМ. 10 колен, **верхнее Ø=30мм**. нижнее Ø=75мм. Труба алюминий АД31Т1, стенка 2мм. Вес мачты - 18,1 кг	31 029	**28 330**

* Мачты **НЕ комплектуются**: оттяжками, кольцом крепления оттяжек, пяткой

*** Можем укомплектовать мачту **силовыми хомутами W2 (из нержавеющей стали, болт оцинкованный)**, стоимость удорожания при замены на W2 от 30 до 300 руб (зависит от количества секций в мачте). уточняйте при заказе.

Мачты телескопические серия "4R" (4Rotor)

Мачты для установки на них тяжелых вертикалов (типа GAP Titan, RG-8HX...) и легких анправленных антенн типа Spider, HexBeam, небольших Yagi, УКВ антенн с поворотным устройством с посадочным местом диаметром = 50мм (типа YAESU G-250, G-450, G-800 и аналогов типа Kenpro-450 ...)

ВНИМАНИЕ !!!! - МАЧТЫ ПРЕДНАЗНАЧЕНЫ ТОЛЬКО ДЛЯ ЛЕГКИХ АНТЕНН !!!

диаметр верхнего колена мачты = **50мм**, диаметр нижнего колена зависит от кол-ва колен в мачте.

Если нужен другой размер мачты, пишите на почту ua4wgm@mail.ru, пересчитаю.

Артикул			Розница	QRZ
АМТр-5,6 (3 секции)		Мачта* h <= 5,6м 4Rotor. 3 колена все по 2,0м, АД31Т1, **верхнее Ø=50мм. нижнее Ø=60мм.** ** Вес мачты - 5,7 кг	9 090	**8 300**
АМТр-7,4 (4 секции)		Мачта* h <= 7,4м 4Rotor. 4 колена все по 2,0м, АД31Т1, **верхнее Ø=50мм. нижнее Ø=65мм.** ** Вес мачты - 7,9 кг	12 656	**11 556**
АМТр-9,2 (5 секций)		Мачта* h <= 9,2м 4Rotor. 5 колен все по 2,0м, АД31Т1, **верхнее Ø=50мм. нижнее Ø=70мм.** ** Вес мачты - 10,35 кг	17 077	**15 592**
АМТр-11,0 (6 секций)		Мачта* h <= 11,0м 4Rotor. 6 колен все по 2,0м, АД31Т1, **верхнее Ø=50мм. нижнее Ø=75мм.** ** Вес мачты - 13,0 кг	20 977	**19 153**

* Мачты **НЕ комплектуются**: оттяжками, кольцом крепления оттяжек, пяткой

** Нижнее колено может быть 3м, для удобства эксплуатации на даче (удобнее проходить под растяжками)

Пятки для установки мачт на основание

			Розница	QRZ
Пятка 40мм, цинк		Пятка для мачты диаметр нижнего колена 35-40мм, Болт М6. **Материал - оцинкованная сталь 2мм.**	нет	**нет**
Пятка 50мм, цинк		Пятка для мачты АМТ диаметр нижнего колена 45-50мм, Болт М8. **Материал - оцинкованная сталь 2,0мм.**	350	**300**
Пятка 60мм, цинк		Пятка для мачты АМТ диаметр нижнего колена 55-60мм, Болт М8. **Материал - оцинкованная сталь 2,5мм.**	450	**350**
Пятка 70мм, цинк		Пятка для мачты АМТ диаметр нижнего колена 65-70мм, Болт М8. **Материал - оцинкованная сталь 2,5мм.**	560	**450**
Пятка в грунт 35см для мачты Ø до 75мм		пятка для установки основания мачты на грунт, с колышком L=35см. для мачты с диаметром нижнего колена - до 75мм.	1100	**900**
Пятка в грунт 50см для мачты Ø до 75мм		пятка для установки основания мачты на грунт, с колышком L=50см. для мачты с нижним коленом - до 75мм.	под заказ	
Колышек (0,5м)		для крепления растяжки в грунт, уголок **40x40x4**, L=0,5м. за 1шт	900	**700**
Колышек (0,6м)		для крепления растяжки в грунт, уголок **40x40x4**, L=0,6м. за 1шт.	950	**750**
Колышек (0,8м)		для крепления растяжки в грунт, уголок **40x40x4**, L=0,8м. за 1шт.	1050	**800**
Колышек (1м)		для крепления растяжки в грунт, уголок **50x50x5**, L=1м. за 1шт	под заказ	

Кронштейны для установки мачты на стену

			Розница	QRZ
Т-10		Крепление мачты на стену, фиксированный вынос 10см. Диаметр зажимаемой трубы от 35 до 75мм.	420	**350**
Т-15		Крепление мачты на стену, фиксированный вынос 15см.	440	**380**
Т-20		Крепление мачты на стену, фиксированный вынос 20см.		
М-15		Крепление мачты на стену, фиксированный вынос 15см. Диаметр зажимаемой трубы от 35 до 60мм. Остаток - 1шт	260	**260**
КТ-St-30/50		Кронштейн телескопический, вынос 0.3 - 0.5 м сталь, порошковая окраска		
КТ-St-40/70		Кронштейн телескопический, вынос 0.4 - 0.7 м сталь, порошковая окраска		
КТ-St-50/90		Кронштейн телескопический, вынос 0.5 - 0.9 м сталь, порошковая окраска		
КТ-St-80/150		Кронштейн телескопический, вынос 0.8 - 1.5 м сталь, порошковая окраска (под заказ)		

Крепление растяжки мачты

			Розница	QRZ
Кольцо сборное S3 **(60)** , "стандарт", 2,5мм, цинк		Сборное кольцо, для крепления 3х оттяжек, к мачте диаметром от 30 до 60мм. В комплекте болты L=50мм. Материал - оцинкованная **сталь 2,5 мм**. Вес комплекта - 150 гр.	380	**310**
Кольцо сборное S3 **(80)** , "стандарт", 2,5мм, цинк		Сборное кольцо, для крепления 3х оттяжек, к мачте диаметром от 30 до **80**мм. **В комплекте болты L=65мм.** Материал - оцинкованная **сталь 2,5 мм**. Вес комплекта - 160 гр.	400	**330**
Кольцо сборное S4, "стандарт", 2,5мм, цинк		Сборное кольцо, для крепления 4х оттяжек, к мачте диаметром от 45 до 75мм. Материал - оцинкованная **сталь 2,5 мм**. Вес комплекта - 200 гр.	530	**440**
Кольцо сборное H3 **(60)** , **усиленное**, 3мм, цинк		Сборное кольцо, для крепления 3х оттяжек к мачте диаметром от 30 до 60мм. В комплекте болты L=50мм. **Усиленное**, Материал - оцинк. **сталь 3 мм.** Вес комплекта - 170 гр.	450	**360**
Кольцо сборное H3 **(80)** , **усиленное**, 3мм, цинк		Сборное кольцо, для крепления 3х оттяжек к мачте диаметром от 30 до **80**мм. **В комплекте болты L=65мм.** **Усиленное**, Материал - оцинк. **сталь 3 мм.** Вес комплекта - 180 гр.	470	**380**
Кольцо сборное H4, **усиленное**, 3мм, цинк		Сборное кольцо, для крепления 4х оттяжек к мачте диаметром от 50 до 75мм. **Усиленное**, Материал - оцинкованная **сталь 3 мм.** Вес комплекта - 220 гр.	600	**480**
Кольцо 20мм (2мм), цинк		Кольцо крепления 3х оттяжек в ярусе, к секции мачты 20мм, материал - оцинкованная сталь 2мм. Отверстие Ø=21мм.	105	**85**
Кольцо 20мм (3мм), цинк		Кольцо крепления 3х оттяжек в ярусе, к секции мачты 20мм, материал - оцинкованная сталь **3мм**. Отверстие Ø=21мм.	115	**90**
Кольцо 25мм (2,5), цинк		Кольцо крепления 3х оттяжек в ярусе, к секции мачты 25мм, материал - оцинкованная сталь 2мм. Отверстие Ø=26мм.	110	**90**
Кольцо 25мм (3мм), цинк		Кольцо крепления 3х оттяжек в ярусе, к секции мачты 25мм, материал - оцинкованная сталь **3мм**. Отверстие Ø=26мм.	125	**95**
Кольцо 30мм, цинк		Кольцо крепления 3х оттяжек в ярусе, к секции мачты 30мм, материал - оцинкованная сталь 2,5мм. Отверстие Ø=31мм.	115	**100**
Кольцо 35мм, цинк		Кольцо крепления 3х оттяжек в ярусе, к секции мачты 35мм, материал - оцинкованная сталь 2,5мм. Отверстие Ø=36мм.	125	**105**
Кольцо 40мм, цинк		Кольцо крепления 3х оттяжек в ярусе, к секции мачты 40мм, материал - оцинкованная сталь 3мм. Отверстие Ø=41мм.	135	**115**
Кольцо 45мм, цинк		Кольцо крепления 3х оттяжек в ярусе, к секции мачты 45мм, материал - оцинкованная сталь 3мм. Отверстие Ø=46мм.	175	**150**
Кольцо 50мм, цинк		Кольцо крепления 3х оттяжек в ярусе, к секции мачты 50мм, материал - оцинкованная сталь 3мм. Отверстие Ø=51мм.	180	**155**
Кольцо 55мм, цинк		Кольцо крепления 3х оттяжек в ярусе, к секции мачты 55мм, материал - оцинкованная сталь 3мм. Отверстие Ø=56мм.	230	**180**
Кольцо 60мм, цинк		Кольцо крепления 3х оттяжек в ярусе, к секции мачты 60мм, материал - оцинкованная сталь 3мм. Отверстие Ø=61мм.	265	**205**
Кольцо 65мм, цинк		Кольцо крепления 3х оттяжек в ярусе, к секции мачты 65мм, материал - оцинкованная сталь 3мм. Отверстие Ø=66мм.	315	**250**
Кольцо 70мм, цинк		Кольцо крепления 3х оттяжек в ярусе, к секции мачты 70мм, материал - оцинкованная сталь 3мм. Отверстие Ø=71мм.	390	**290**
Блок M8 (30)		Блок одинарный, ролик пластиковый Ø=30мм, канат до 8мм	300	**250**
Роликовый узел (ролик "флагшток")		Узел крепления "флагшток", готовый комплект деталей для установки на верхнем колене мачты, используется для подъема на тросе или шнуре точки запитки антенны IV (Inverted Vee) или плеча диполя/дельты. Подъема флага.... Комплект: Блок (ролик Ø=30мм), болт/шпилька M8, гайка M8 - 3/4шт, шайба большая M8 - 2шт.	400	**330**

Элементы такелажа для мачты

		Розница	QRZ
Трос 3мм	Трос стальной оцинкованный 3мм, бухта 200м	3400	3000
Трос 4мм	Трос стальной оцинкованный 4мм, бухта 200м	0	0
Трос 5мм	Трос стальной оцинкованный 5мм, бухта 100м	4400	3800
Талреп М5	талреп крюк-кольцо М5 (длина 70мм)	60	50
Талреп М6	талреп крюк-кольцо М6 (длина 130мм)	80	65
Талреп М8	талреп крюк-кольцо М8 (длина 160мм)	105	85
Талреп М10	талреп крюк-кольцо М10 (длина 185мм)	175	140
Талреп М12	талреп крюк-кольцо М12 (длина 200мм)	260	210
Коуш 3	Коуш для стальных канатов и веревок, оцинкованный, 3 мм	11	9
Коуш 4	Коуш для стальных канатов и веревок, оцинкованный, 4 мм	12	9,5
Коуш 5	Коуш для стальных канатов и веревок, оцинкованный, 5 мм	14	11
Коуш 6	Коуш для стальных канатов и веревок, оцинкованный, 6 мм	16	13
Зажим 3 (4)	Зажим для стальных канатов, оцинкованный, 3 (4) мм	8	7
Зажим 5	Зажим для стальных канатов, оцинкованный, 5мм	12	10
Зажим 6	Зажим для стальных канатов, оцинкованный, 6мм	14	12
Карабин 5	Карабин такелажный винтовой, оцинкованный, 5 мм	36	29
Карабин 6	Карабин такелажный винтовой, оцинкованный, 6 мм	44	35
Карабин 8	Карабин такелажный винтовой, оцинкованный, 8 мм	60	48
Карабин 6 с фиксат.	Карабин с винтовым фиксатором, оцинкованный, 6 мм	50	40
Скоба 6	Скоба такелажная U-образная, оцинкованная, болт 6 мм	36	29
Скоба 8	Скоба такелажная U-образная, оцинкованная, болт 8 мм	46	38
Шпилька М5	Шпилька оцинкованная резьбовая М5, L=1000мм	цена по запросу	
Шпилька М6	Шпилька оцинкованная резьбовая М6, L=1000мм	48	45
Шпилька М8	Шпилька оцинкованная резьбовая М8, L=1000мм	74	65
Шпилька М10	Шпилька оцинкованная резьбовая М10, L=1000мм	115	100
Шпилька М12	Шпилька оцинкованная резьбовая М12, L=1000мм	170	150
Шпилька М14	Шпилька оцинкованная резьбовая М14, L=1000мм	260	230
Шпилька М16	Шпилька оцинкованная резьбовая М16, L=1000мм	355	315
Рым-гайка М6	Рым-гайка М6, L=1000мм	цена по запросу	
Рым-гайка М8	Рым-гайка М8, L=1000мм	60	49
Рым-гайка М10	Рым-гайка М10, L=1000мм	80	65
Рым-гайка М12	Рым-гайка М12, L=1000мм	цена по запросу	
Гайка самоконтр М6	Гайка оцинкованная самоконтрящаяся М6		
Гайка самоконтр М8	Гайка оцинкованная самоконтрящаяся М8		
Гайка самоконтр М10	Гайка оцинкованная самоконтрящаяся М10		
Гайка самоконтр М12	Гайка оцинкованная самоконтрящаяся М12		
Гайка самоконтр М14	Гайка оцинкованная самоконтрящаяся М14		

Кронштейны для установки антенн DVB-T2 и 3G/4G

			QRZ
KS-240	Стеновая опора, вылет от стены 24см. Подходит для установки на стену **легких** антенн ДМВ, DVB-T2, 3G/4G, GSM, Wi-Fi, Wi-MAX. (в наличии)	350	300
КРН-200	Стеновая опора, вылет от стены 20см. Подходит для установки на стену **легких** антенн ДМВ, DVB-T2, 3G/4G, GSM, Wi-Fi, Wi-MAX. (в наличии)	360	250
КРН-300	Стеновая опора, вылет от стены 30см. Подходит для установки на стену **легких** антенн ДМВ, DVB-T2, 3G/4G, GSM, Wi-Fi, Wi-MAX. (в наличии)	400	270
Кронштейн-Т 0,38м (для решетки, или 2х легких антенн)	Т-обраное крепление, вылет от стены 38см. Подходит для установки на стену 2х антенн или антенн с двумя хомутами типа "ТВ-решетка". **РАСПРОДАЖА**	300	270
UMB 500	Крогштейн на плоскую (вертикальную/горизонтальную) или наклонную поверхность, угол наклона до 100 градусов, длинна 50см. **(в наличии)**	750	600
ФАЛ-650 (65см)	Усиленный стеновой кронштейн для антенн, вылет от стены 65см. Фланец для изменения угла установки антенны на 90 градусов. Предназначен для установки на вертикальную или горизонтальную поверхность. Диаметр трубы 50мм. **(в наличии)**	1 500	1 300

Силовые хомуты W1 (оцинкованная сталь)

				QRZ
Хомут для секции 25мм		Хомут шарнирный W1, (23-25)	68	58
Хомут для секции 30мм		Хомут шарнирный W1, (29-31)	70	60
Хомут для секции 35мм		Хомут шарнирный W1, (32-35)	72	62
Хомут для секции 40мм		Хомут шарнирный W1, (36-39)	74	64
Хомут для секции 45мм		Хомут шарнирный W1, (44-47)	76	66
Хомут для секции 50мм		Хомут шарнирный W1, (48-51)	80	70
Хомут для секции 55мм		Хомут шарнирный W1, (52-55)	82	72
Хомут для секции 60мм		Хомут шарнирный W1, (56-59)	88	78
Хомут для секции 65мм		Хомут шарнирный W1, (64-67)	90	80
Хомут для секции 70мм		Хомут шарнирный W1, (68-73)	110	95
Хомут для секции 75мм		Хомут шарнирный W1, (74-79)	120	105

Силовые хомуты W2 (хомут нержавеющая сталь, болт оцинкованный)

				QRZ
Хомут для секции 25мм		Хомут шарнирный W2, (23-25)	90	85
Хомут для секции 30мм		Хомут шарнирный W2, (29-31)	92	87
Хомут для секции 35мм		Хомут шарнирный W2, (32-35)	95	89
Хомут для секции 40мм		Хомут шарнирный W2, (36-39)	97	91
Хомут для секции 45мм		Хомут шарнирный W2, (44-47)	115	110
Хомут для секции 50мм		Хомут шарнирный W2, (48-51)	117	112
Хомут для секции 55мм		Хомут шарнирный W2, (52-55)	120	114
Хомут для секции 60мм		Хомут шарнирный W2, (56-59)	126	119
Хомут для секции 65мм		Хомут шарнирный W2, (64-67)	157	149
Хомут для секции 70мм		Хомут шарнирный W2, (68-73)	162	152
Хомут для секции 75мм		Хомут шарнирный W2, (74-79)	165	156

Хомут "стремянка" оцинкованный (хомут глушителя)

				QRZ
Ø 38 мм		Хомут "стремянка" Ø 38 мм	108	90
Ø 40 мм		Хомут "стремянка" Ø 41,5 мм	121	101
Ø 45 мм		Хомут "стремянка" Ø 44,5 мм	126	105
Ø 50 мм		Хомут "стремянка" Ø 50,8 мм	131	110
Ø 55 мм		Хомут "стремянка" Ø 54 мм	144	120
Ø 65 мм		Хомут "стремянка" Ø 66,5 мм	171	143

U-болт оцинкованный (в наличии до 2", остальные под заказ)

				QRZ
		½" M6 (Ø 15-21мм)	27	23
		¾" M6 (Ø 20-27мм)	45	38
		¾" M8 (Ø 20-27мм)	52	44
		1" M8 (Ø 26-34мм)	50	42
		1 ¼" M8 (Ø 33-42мм)	61	51
		1 ½" M8 (Ø 40-49мм)	77	65
		1 ¾" M8 (Ø 45-54мм)	90	75
		1 ½" M8 (Ø 40-49мм)	99	83
		2 ¾" M10 (Ø 70-82мм)	144	120
		4 1/3" M12 (Ø 121-127мм)	279	233

Хомут червячный, усиленный Norma Torro (под заказ)

				QRZ
Ø 8-12мм		Хомут червячный усиленный, оцинкованный. (Ø 8-12мм)	56	48
Ø 10-16мм		Хомут червячный усиленный, оцинкованный. (Ø 10-16мм)	58	50
Ø 12-22мм		Хомут червячный усиленный, оцинкованный. (Ø 12-22мм)	60	51
Ø 16-27мм		Хомут червячный усиленный, оцинкованный. (Ø 16-27мм)	61	53
Ø 20-32мм		Хомут червячный усиленный, оцинкованный. (Ø 20-32мм)	63	54
Ø 25-40мм		Хомут червячный усиленный, оцинкованный. (Ø 25-40мм)	67	57
Ø 30-45мм		Хомут червячный усиленный, оцинкованный. (Ø 30-45мм)	63	54

Площадки из алюминия без отверстий

QRZ

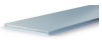	шина для линии питания антенн 2х20х1000мм, алюминий АД31Т1.	850
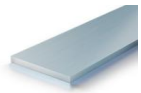	площадка размером 5х60х150мм, алюминий АД31Т1. БЕЗ отверстий	180
	площадка размером 5х60х200мм, алюминий АД31Т1. БЕЗ отверстий	240
	площадка размером 5х60х250мм, алюминий АД31Т1. БЕЗ отверстий	299
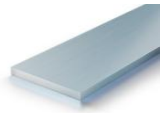	площадка размером 6х80х150мм, алюминий АД31Т1. БЕЗ отверстий	240
	площадка размером 6х80х200мм, алюминий АД31Т1. БЕЗ отверстий	320
	площадка размером 6х80х250мм, алюминий АД31Т1. БЕЗ отверстий	399
	площадка размером 6х80х300мм, алюминий АД31Т1. БЕЗ отверстий	480
	площадка размером 10х100х100мм, алюминий АД31Т1. БЕЗ отверстий	430
	площадка размером 10х100х150мм, алюминий АД31Т1. БЕЗ отверстий	575
	площадка размером 10х100х200мм, алюминий АД31Т1. БЕЗ отверстий	720
	площадка размером 10х100х250мм, алюминий АД31Т1. БЕЗ отверстий	865
	площадка размером 10х100х300мм, алюминий АД31Т1. БЕЗ отверстий	720
	площадка размером 10х100х350мм, алюминий АД31Т1. БЕЗ отверстий	865

Крепление элементов к бум для сборки антенн YAGI

QRZ

площадка крепления **элемента** YAGI **Ø=30мм к бум Ø=55мм**		Узел крепления элемента Ø=30мм к бум Ø=55мм. **Можно использовать как крепление бум УКВ антенн к мачте до 55мм** Состав комплекта : 1. площадка **размером 60х5х150мм**, алюминий АД31Т1 2. хомут "стремянка" 55мм - 2шт. 3. U-болт 1" М8 (Ø26-34) - 2шт	750
площадка крепления **вибратора** YAGI **Ø=30мм к бум Ø=55мм**		Узел крепления активного элемента Ø=30мм к бум Ø=55мм. Состав комплекта : 1. площадка **размером 60х5х200мм,** алюминий АД31Т1 2. хомут "стремянка" 55мм - 2шт. 3. U-болт 1" М8 (Ø26-34) - 4шт	870
площадка крепления **"вертикала" Ø=55мм к мачте до Ø=55мм**		Узел вертикала Ø до 55мм с учетом изолятора к мачте (трубостойке) Ø до 55мм. можно изготовить крепления под ваши размеры Состав комплекта : 1. площадка размером 6х80х250мм, алюминий АД31Т1 2. хомут "стремянка" 55мм - 4шт.	1500

Если Вам необходимы площадки других размеров или хомуты других размеров, пишите на почту…

Набор труб для сборки 3х диапазонного вертикала типа GP (Vilka-3 band)

"соберу сам" набор труб для сборки элементов антенны Vilka 3-band		Набор труб для сборки элементов **3х диапазонного** вертикала 14/21/28Mhz типа "Вилка-3" 1. Труба АД31Т1 Ø25мм, стенка 2,0мм, 1,5м + резка в размер по схеме 2. Труба АД31Т1 Ø20мм, стенка 1,5мм, 3м + резка в размер по схеме 3. Труба АД31Т1 Ø16мм, стенка 1,5мм, 4,5м + резка в размер по схеме 4. Труба АД31Т1 Ø12мм, стенка 1,0мм, 3,0м + резка в размер по схеме	3170
узел крепления **"вертикала" Ø=25мм к мачте до Ø=50мм**		Узел вертикала с трубой Ø25мм к мачте (трубостойке) Ø до 50мм. можно изготовить крепления под ваши размеры Состав комплекта : 1. площадка размером 6х80х250мм, алюминий АД31Т1 2. хомут "стремянка" 41мм - 2шт. 3. хомут "стремянка" 50мм - 2шт. 4. пласт. изолятор для трубы центр. эл. Ø25мм (внешн Ø40мм) - 2шт.	1500
"соберу сам" набор труб для сборки элементов антенны GP		Набор труб для сборки элементов вертикала 1. Труба АД31Т1 Ø35мм, стенка 2,0мм, __м + резка в размер по схеме 2. Труба АД31Т1 Ø30мм, стенка 2,0мм, __м + резка в размер по схеме 3. Труба АД31Т1 Ø25мм, стенка 2,0мм, __м + резка в размер по схеме 4. Труба АД31Т1 Ø20мм, стенка 1,5мм, __м + резка в размер по схеме	

Набор труб для сборки элементов антенн YAGI

QRZ

наборы для творчества. комплекты труб нарезанных в размер (ничего лишнего... без обрезков и ненужных остатков трубок) предназначены для сборки элементов антенн YAGI монобенд, дуалбэнд, трибэнд...) **БЕЗ ТРУБЫ БУМа !**

Питание всех антенн кабелем 50 ом (с балуном или нет - дело вкуса).

"соберу сам" набор труб для сборки элементов антенны **EF105M** или **EF105A** **5 эл. YAGI 10м**		Набор труб для сборки элементов **5 эл**. YAGI EF105M (A) 28Mhz (10м) 1. Труба АД31Т1 Ø20мм, стенка 1,5мм, 5м + резка в размер по схеме 2. Труба АД31Т1 Ø16мм, стенка 1,5мм, 10м + резка в размер по схеме 3. Труба АД31Т1 Ø12мм, стенка 1,0мм, 15м + резка в размер по схеме для варианта EF105M требуется БУМ длиной **6м** (усиление 9,7dBi), для варианта EF105A требуется БУМ длиной **9м** (усиление 10,8dBi).	5900
"соберу сам" набор труб для сборки элементов антенны **EF106A** **6 эл. YAGI 10м**		Набор труб для сборки элементов **6 эл**. YAGI EF106A, 28Mhz (10м) 1. Труба АД31Т1 Ø20мм, стенка 1,5мм, 6м + резка в размер по схеме 2. Труба АД31Т1 Ø16мм, стенка 1,5мм, 12м + резка в размер по схеме 3. Труба АД31Т1 Ø12мм, стенка 1,0мм, 16м + резка в размер по схеме для варианта EF106A требуется БУМ длиной **10м** (усиление 11,1dBi).	6850
"соберу сам" набор труб для сборки элементов антенны **EF154C 4 эл.** YAGI **15м** (YU7EF)		Набор труб для сборки элементов **4 эл**. YAGI EF154C, 21Mhz (15м) 1. Труба АД31Т1 Ø25мм, стенка 2,0мм, 8м + резка в размер по схеме 2. Труба АД31Т1 Ø20мм, стенка 1,5мм, 8м + резка в размер по схеме 3. Труба АД31Т1 Ø16мм, стенка 1,5мм, 8м + резка в размер по схеме 4. Труба АД31Т1 Ø12мм, стенка 1,0мм, 8м + резка в размер по схеме для этой схемы требуется БУМ длинной **6,6м**. (усиление 8,9dBi)	9450
"соберу сам" набор труб для сборки элементов антенны **EF203AA - 3 эл.** YAGI **20м** (YU7EF)		Набор труб для сборки элементов **3 эл**. YAGI EF203AA, 14Mhz (20м) 1. Труба АД31Т1 Ø30мм, стенка 2,0мм, 9м + резка в размер по схеме 2. Труба АД31Т1 Ø25мм, стенка 2,0мм, 9м + резка в размер по схеме 3. Труба АД31Т1 Ø20мм, стенка 1,5мм, 9м + резка в размер по схеме 4. Труба АД31Т1 Ø16мм, стенка 1,5мм, 7м + резка в размер по схеме для этой схемы требуется БУМ длинной **7,4м**. (усиление 7,12dBi)	14400
"соберу сам" набор труб для сборки элементов антенны **EF204ARC - 4 эл.** YAGI **20м** (YU7EF)		Набор труб для сборки элементов **4 эл**. YAGI EF204ARC, 14Mhz (20м) 1. Труба АД31Т1 Ø30мм, стенка 2,0мм, 12м + резка в размер по схеме 2. Труба АД31Т1 Ø25мм, стенка 2,0мм, 12м + резка в размер по схеме 3. Труба АД31Т1 Ø20мм, стенка 1,5мм, 12м + резка в размер по схеме 4. Труба АД31Т1 Ø16мм, стенка 1,5мм, 10м + резка в размер по схеме для этой схемы требуется БУМ длинной **9,8м**. (усиление 9,02dBi)	19800
"соберу сам" набор труб для сборки элементов антенны **Трайбендер XL-222** (по схеме автора) схема прилагается		Набор, комплект труб для сборки элементов антенны XL-222 нарезанных в размер по схеме как у автора (БЕЗ ТРУБЫ БУМа) 1. Труба АД31Т1 Ø 25мм, стенка 2,0мм, 12м резка в размер по схеме 2. Труба АД31Т1 Ø 20мм, стенка 1,5мм, 13м резка в размер по схеме 3. Труба АД31Т1 Ø 16мм, стенка 1,5мм, 16м резка в размер по схеме 4. Труба АД31Т1 Ø 12мм, стенка 1,0мм, 14м резка в размер по схеме для этой схемы антенны требуется БУМ длинной **3,6м.**	15220
"соберу сам" набор труб для сборки элементов антенны **Трайбендер XL-222** **(усиленные элементы 20м)** схема прилагается		Набор, комплект труб для сборки элементов антенны XL-222 нарезанных в размер, УСИЛЕНЫЕ ЭЛЕМЕНТЫ 15 и 20м (БЕЗ ТРУБЫ БУМа) 1. Труба АД31Т1 Ø 30мм, стенка 2,0мм, 11м резка в размер по схеме 2. Труба АД31Т1 Ø 25мм, стенка 2,0мм, 14м резка в размер по схеме 3. Труба АД31Т1 Ø 20мм, стенка 1,5мм, 12м резка в размер по схеме 4. Труба АД31Т1 Ø 16мм, стенка 1,5мм, 10м резка в размер по схеме 5. Труба АД31Т1 Ø 12мм, стенка 1,0мм, 8м резка в размер по схеме для этой измененной схемы антенны требуется БУМ длинной **3,6м.**	21550
"соберу сам" набор труб для сборки элементов антенны **Трайбендер YAGI 223** схема прилагается		Набор, комплект труб для сборки элементов антенны YAGI-223 нарезанных в размер, (БЕЗ ТРУБЫ БУМа) 1. Труба АД31Т1 Ø 25мм, стенка 2,0мм, 14м резка в размер по схеме 2. Труба АД31Т1 Ø 20мм, стенка 1,5мм, 12м резка в размер по схеме 3. Труба АД31Т1 Ø 16мм, стенка 1,5мм, 10м резка в размер по схеме 4. Труба АД31Т1 Ø 12мм, стенка 1,0мм, 6м резка в размер по схеме 5. Труба АД31Т1 (бокс) 20х20х1,5мм, 1,1м х 2шт (линия питания) для этой измененной схемы антенны требуется БУМ длинной **3,6м.**	19700

"соберу сам" набор труб для сборки элементов антенны **Трайбендер LZA-10-3** (типа 334) (схема прилагается)		Набор, комплект труб для сборки элементов антенны LZA-10-3 (334) нарезанных в размер по схеме , (БЕЗ ТРУБЫ БУМа) 1. Труба АД31Т1 Ø 30мм, стенка 2,0мм, 10м + резка в размер по схеме 2. Труба АД31Т1 Ø 25мм, стенка 2,0мм, 14м + резка в размер по схеме 3. Труба АД31Т1 Ø 20мм, стенка 1,5мм, 18м резка в размер по схеме 4. Труба АД31Т1 Ø 16мм, стенка 1,5мм, 20м резка в размер по схеме 5. Труба АД31Т1 Ø 12мм, стенка 1,0мм, 22м резка в размер по схеме 6. Шина АД31Т1 20х2,0мм, 1,15м х 2шт (линия питания) для этой схемы антенны требуется БУМ длинной 6**,0м.**	26700
"соберу сам" набор труб для сборки элементов антенны **Трайбендер JP-2000** (типа 334) (схема прилагается)		Набор, комплект труб для сборки элементов антенны JP-2000 (334) нарезанных в размер по схеме, (БЕЗ ТРУБЫ БУМа) 1. Труба АД31Т1 Ø 30мм, стенка 2,0мм, 6м + резка в размер по схеме 2. Труба АД31Т1 Ø 25мм, стенка 2,0мм, 23м +резка в размер по схеме 3. Труба АД31Т1 Ø 20мм, стенка 1,5мм, 20м резка в размер по схеме 4. Труба АД31Т1 Ø 16мм, стенка 1,5мм, 16м резка в размер по схеме 5. Труба АД31Т1 Ø 12мм, стенка 1,0мм, 20м резка в размер по схеме для этой схемы антенны требуется БУМ длинной **7,3м.**	27800
"соберу сам" набор труб для сборки элементов антенны **Трайбендер RB-335** (схема прилагается)		Набор, комплект труб для сборки элементов антенны RB-335 нарезанных в размер по схеме , (БЕЗ ТРУБЫ БУМа) 1. Труба АД31Т1 Ø 30мм, стенка 2,0мм, 9м + резка в размер по схеме 2. Труба АД31Т1 Ø 25мм, стенка 2,0мм, 9м+ резка в размер по схеме 3. Труба АД31Т1 Ø 20мм, стенка 1,5мм, 30м резка в размер по схеме 4. Труба АД31Т1 Ø 16мм, стенка 1,5мм, 27м резка в размер по схеме 5. Труба АД31Т1 Ø 12мм, стенка 1,0мм, 12м резка в размер по схеме 6. Труба АД31Т1 (бокс) 20х20х1,5мм, 1,2м х 2шт (линия питания) для этой схемы антенны требуется БУМ длинной **6,1м.**	28400
"соберу сам" набор труб для сборки элементов антенны **WARC 2+2 (17м+12м)** (схема прилагается)		Набор, комплект труб для сборки элементов антенны на WARC диапазоны - 2эл. 17м + 2эл. 12м, резка в размер, (БЕЗ ТРУБЫ БУМа) 1. Труба АД31Т1 Ø 25мм, стенка 2,0мм, 5м резка в размер по схеме 2. Труба АД31Т1 Ø 20мм, стенка 1,5мм, 12м резка в размер по схеме 3. Труба АД31Т1 Ø 16мм, стенка 1,5мм, 14м резка в размер по схеме для этой схемы антенны 2+2 WARC, требуется БУМ длинной **3м.**	9850
"соберу сам" набор труб для сборки элементов антенны **WARC 3+3 (17м+12м)** (схема прилагается)		Набор, комплект труб для сборки элементов антенны на WARC диапазоны - 3эл. 17м + 3эл. 12м, резка в размер, (БЕЗ ТРУБЫ БУМа) 1. Труба АД31Т1 Ø 25мм, стенка 2,0мм, 15м резка в размер по схеме 2. Труба АД31Т1 Ø 20мм, стенка 1,5мм, 12м резка в размер по схеме 3. Труба АД31Т1 Ø 16мм, стенка 1,5мм, 12м резка в размер по схеме 4. Труба АД31Т1 Ø 12мм, стенка 1,0мм, 10м резка в размер по схеме для этой схемы антенны 3+3 WARC, требуется БУМ длинной **5,4м.**	15410
"соберу сам" набор труб для сборки элементов антенны **WARC 4+4 (17м+12м)** (схема прилагается)		Набор, комплект труб для сборки элементов антенны на WARC диапазоны - 4 эл. 17м + 4 эл. 12м, резка в размер, (БЕЗ ТРУБЫ БУМа) 1. Труба АД31Т1 Ø 25мм, стенка 2,0мм, 20м резка в размер по схеме 2. Труба АД31Т1 Ø 20мм, стенка 1,5мм, 16м резка в размер по схеме 3. Труба АД31Т1 Ø 16мм, стенка 1,5мм, 15м резка в размер по схеме 4. Труба АД31Т1 Ø 12мм, стенка 1,0мм, 11м резка в размер по схеме для этой схемы антенны 4+4 WARC, требуется БУМ длинной **9,1м.**	20000
"соберу сам" набор труб для сборки элементов антенны **SALP 1430** (схема прилагается)		Набор, комплект труб для сборки элементов антенны SALP 1430 нарезанных в размер по схеме , (БЕЗ ТРУБЫ БУМа) 1. Труба АД31Т1 Ø 30мм, стенка 2,0мм, 9м + резка в размер по схеме 2. Труба АД31Т1 Ø 25мм, стенка 2,0мм, 9м+ резка в размер по схеме 3. Труба АД31Т1 Ø 20мм, стенка 1,5мм, 30м резка в размер по схеме 4. Труба АД31Т1 Ø 16мм, стенка 1,5мм, 27м резка в размер по схеме 5. Труба АД31Т1 Ø 12мм, стенка 1,0мм, 12м резка в размер по схеме 6. Труба АД31Т1 (бокс) 20х20х1,5мм, 1,2м х 2шт (линия питания) для этой схемы антенны требуется БУМ длинной **6,1м.**	

укомплектую наборы "YAGI Element" трубой бум, который может быть разборный или монотруба (до 6м)
бум длиной = 6м , может иметь сложности при перевозке ТК,
для разных вариантов антенн, труба бум может быть диаметрами = 45мм, 50мм, 55мм, 60мм. На Ваш выбор…

ВАМ требуется другой вариант комплекта труб для сборки Вашего варианта YAGI …

Пишите на почту ua4wgm@mail.ru , присылайте Вашу схему антенны с диаметрами труб.

Гермобоксы для сборки СУ или коммутатора

QRZ

Герметичные боксы (IP56), предназначены для внутренней и наружной установки.
Боксы с гладкими стенками, без резиновых сальников - которые от времени и осадков рассыпаются в пыль, крышка фиксируется без винтов (открывается любым плоским плоским предметом или плоской ответкой).

DKC 100x100x50		Бокс пластиковый DKC IP56, 100x100x50 мм. с гладкой стенкой.	235	**230**
DKC 120x80x50		Бокс пластиковый DKC IP56, 120x80x50 мм. с гладкой стенкой.	310	**290**
DKC 150x110x70		Бокс пластиковый DKC IP56, 150x110x70 мм. с гладкой стенкой.	480	**450**
DKC 190x140x70		Бокс пластиковый DKC IP56, 190x140x70 мм. с гладкой стенкой	620	**600**
DKC 240x190x90		Бокс пластиковый DKC IP56, 240x190x90 мм. с гладкой стенкой	1200	**1150**
DKC 300x220x120		Бокс пластиковый DKC IP56, 300x220x120 мм. с гладкой стенкой.	2100	**1990**
DKC 380x300x120		Бокс пластиковый DKC IP56, 380x300x120 мм. с гладкой стенкой. (под заказ)	2800	**2700**

Внешние герметичные боксы для установки 4G-оборудования (модемов).

Производство АнтеннаМаркет Ижевск

AM-BOX D Single +USB-удлинитель 7м	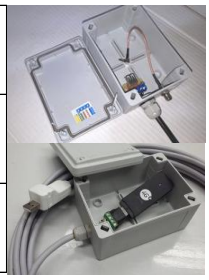	Внешний гермобокс 120x80x50мм, защита IP-56, для установки 3G/LTE-модема в непосредственной близости от антенны, что позволяет минимизировать потери сигнала от антенны - до модема. Размеры бокса позволяют установить LTE-модем размером не более 50x90мм. Гермоввод для кабеля типа PG-9. USB-удлинитель из FTP 4x2x0,51. Универсальная разборная конструкция USB-разъемов, **4 варианта комплектации адаптеров CRC9-SMA или CRC9-F или TS9-SMA или TS9-F (зависит от исполнения антенны).** **укомплектован 1 адаптером для подключения антенны к модему**	**1 430,0**	1 115,0
AM-BOX D Single +USB-удлинитель 10м			**1 870,0**	1 350,0
AM-BOX D Single +USB-удлинитель 15м			**2 040,0**	1 620,0
AM-BOX D **MIMO** +USB-удлинитель 7м	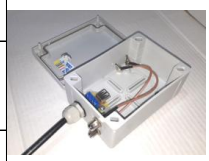	Внешний гермобокс 120x80x50мм, защита IP-56, для установки 3G/LTE-модема в непосредственной близости от антенны, что позволяет минимизировать потери сигнала от антенны - до модема. Размеры бокса позволяют установить LTE-модем размером не более 50x90мм. Гермоввод для кабеля типа PG-9. USB-удлинитель из FTP 4x2x0,51. Универсальная разборная конструкция USB-разъемов, **4 варианта комплектации адаптеров CRC9-SMA или CRC9-F или TS9-SMA или TS9-F (зависит от исполнения антенны).** **укомплектован двумя адаптерами для подключения MIMO антенны к**	**1 800,0**	1 370,0
AM-BOX D **MIMO** +USB-удлинитель 10м			**2 200,0**	1 710,0
AM-BOX D **MIMO** +USB-удлинитель 15м			**2 360,0**	1 830,0
AM-BOX AX **Single** +USB-удлинитель 7м		Внешний гермобокс 120x120x55мм, защита IP-53, для установки 3G/LTE-модема в непосредственной близости от антенны, что позволяет минимизировать потери сигнала от антенны - до модема. Размеры бокса позволяют установить LTE-модем размером не более 50x90мм. Гермоввод для кабеля типа PG-9. USB-удлинитель из FTP 4x2x0,51. Универсальная разборная конструкция USB-разъемов, **4 варианта комплектации адаптеров CRC9-SMA или CRC9-F или TS9-SMA или TS9-F (зависит от исполнения антенны).** **укомплектован 1 адаптером для подключения антенны к модему**	**1 430,0**	1 115,0
AM-BOX AX **Single** +USB-удлинитель 10м			**1 870,0**	1 350,0
AM-BOX AX **Single** +USB-удлинитель 15м			**2 040,0**	1 620,0
AM-BOX AX **MIMO** +USB-удлинитель 7м		Внешний гермобокс 120x120x55мм, защита IP-53, для установки 3G/LTE-модема в непосредственной близости от антенны, что позволяет минимизировать потери сигнала от антенны - до модема. Размеры бокса позволяют установить	**1 800,0**	1 370,0

AM-BOX AX **MIMO** +USB-удлинитель 10м		LTE-модем размером не более 50х90мм. Гермоввод для кабеля типа PG-9. USB-удлинитель из FTP 4х2х0,51. Универсальная разборная конструкция USB-разъемов, **4 варианта комплектации адаптеров CRC9-SMA или CRC9-F или TS9-SMA или TS9-F (зависит от исполнения антенны).** **укомплектован двумя адаптерами для подключения MIMO антенны к**	**2 200,0**	1 710,0
AM-BOX AX **MIMO** +USB-удлинитель 15м			**2 360,0**	1 830,0